AU COMITE

Texte :

Choeur d'hommes

Musique : R. FALQUET

Extrait de la comédie musicale "Debout le Rêve"

Le mercre—di le co-mi----té se ré u nit pour dis cu-

-ter des petits soucis d'l'E----C----C. Le président est le pre-

-mier, c'est impor-tant pour les dos-siers,il a fait la lu--miè--------re.

L'or---dre du jour est ap---prou----vé, c'est' Ou----le vey qui fait le P-

-V Y va fal loir se décider. Les concerts sont touj-ours trop chers,Quel est l'a - vis d'la

Trésorière ? Pourquoi pas Nie der me yer ? Et ..... pour le chef plus de sal-

- laaairrrreee Tout les pro-------blèmes de l'ECC on en discu

te en co mi té Fes ti vi tés des 50 ans le choix du rouge, le choix du

blanc Et les polo y sont très beau mais dans l'église y fait pas chaud !

Tout les pro blè mes de l'ECC on en dis cute en co mi té

nous faut il en co re des ren forts pour les hom-mes et les ténors

Ne pas ou blier le pre fet pour Rossel lat c'est dé jà fait

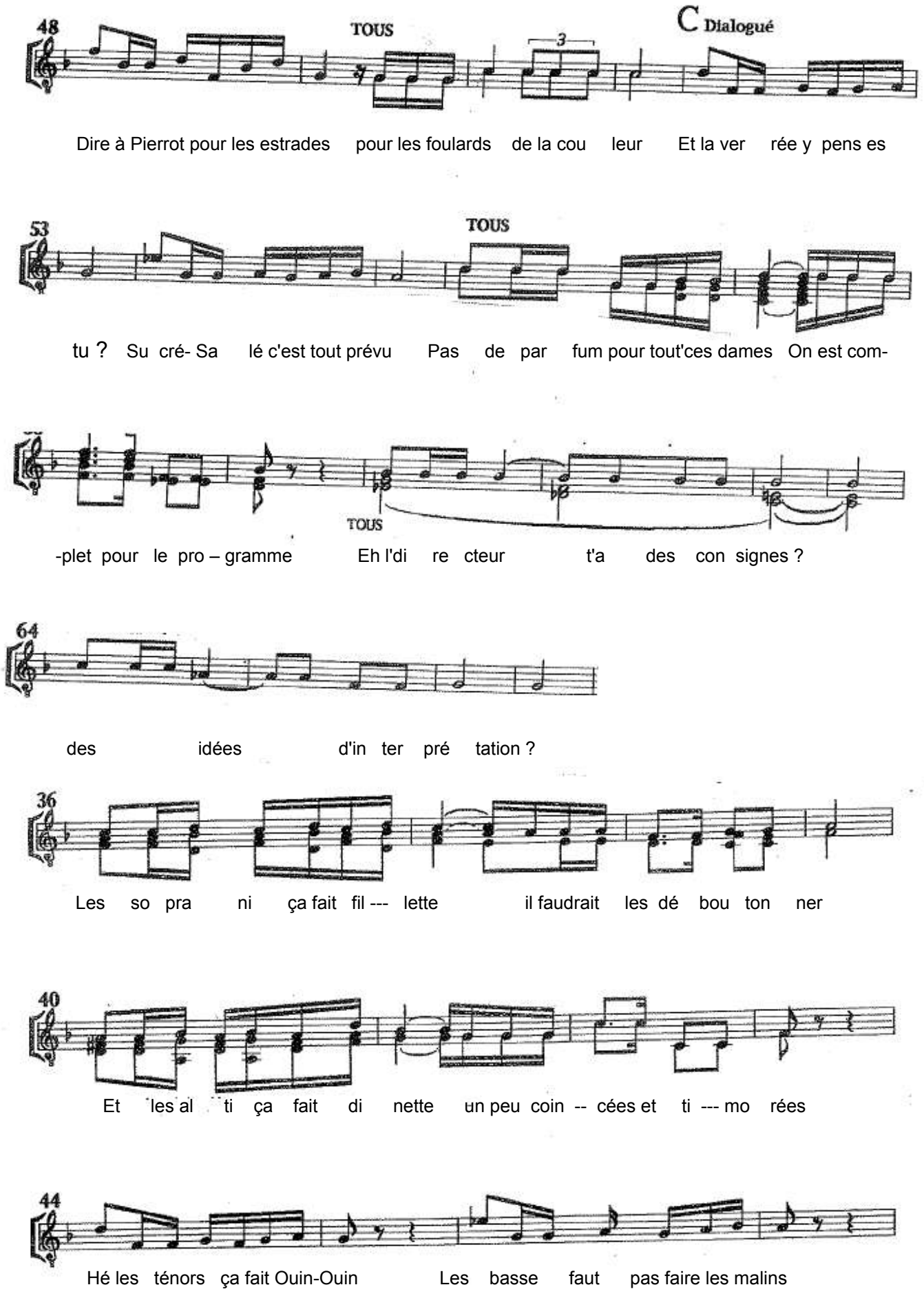
48
TOUS
C Dialogué
Dire à Pierrot pour les estrades pour les foulards de la cou leur Et la ver rée y pens es
53
TOUS
tu ? Su cré- Sa lé c'est tout prévu Pas de par fum pour tout'ces dames On est com-
TOUS
-plet pour le pro – gramme Eh l'di re cteur t'a des con signes ?
64
des idées d'in ter pré tation ?
36
Les so pra ni ça fait fil --- lette il faudrait les dé bou ton ner
40
Et les al ti ça fait di nette un peu coin -- cées et ti --- mo rées
44
Hé les ténors ça fait Ouin-Ouin Les basse faut pas faire les malins

Finalement c'est pas si mauvais Faut juste s'y ha bi tu er

Le comit-----é est sou la gé

la ré u nion est ter mi née.

Tous les pro-- blèm'de l'E C C on en dis cute en co mi té !